



LEGENDA / LEYENDA

Azterketa eremua / Ámbito de estudio

 Esparrua / Ámbito

Tipo de área acústica	Índices de ruido [dB(A)]		
	L <sub>d</sub>	L <sub>n</sub>	L <sub>a</sub>
e Sectores del territorio con predominio de suelo de uso sanitario, docente y cultural que requiera una especial protección contra la contaminación acústica	55	55	45
a Sectores del territorio con predominio de suelo de uso residencial	60	60	50
d Sectores del territorio con predominio de suelo de uso terciario distinto del contemplado en c).	65	65	60
c Sectores del territorio con predominio de suelo de uso recreativo y de espectáculos	68	68	58
b Sectores del territorio con predominio de suelo de uso industrial	70	70	60
f Sectores del territorio afectados a sistemas generales de infraestructuras de transporte u otros equipamientos públicos que los reclamen	Sin determinar	Sin determinar	Sin determinar

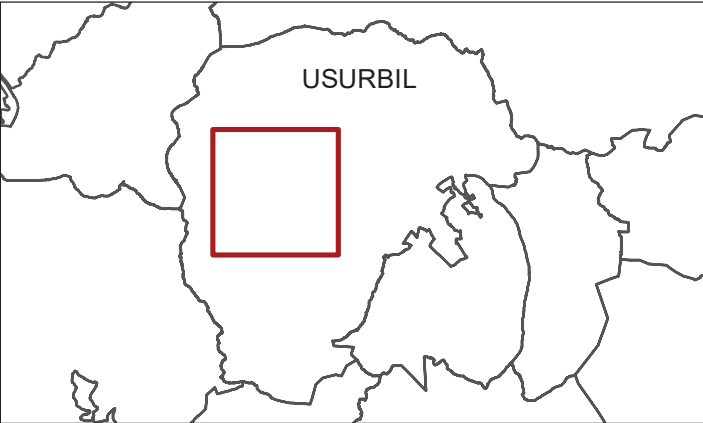

KOKAPENA  
LOCALIZACIÓN

1

Aginaga Erdiguneko HAPB-ren azterketa akustikoa: A-010 "Errazti", A-011 "Soroa", A-92.1 "Sagastiluze", A-93 "Errastigaina" eremuak (Usurbil)

E:1:8.000

Estudio acústico del PEOU del centro de Aginaga, ámbitos A-010 "Errazti", A-011 "Soroa", A-92.1 "Sagastiluze" y A-93 "Errastigaina", Usurbil.

EGILEAK / REDACTORES



2020ko ekaina  
Junio 2020



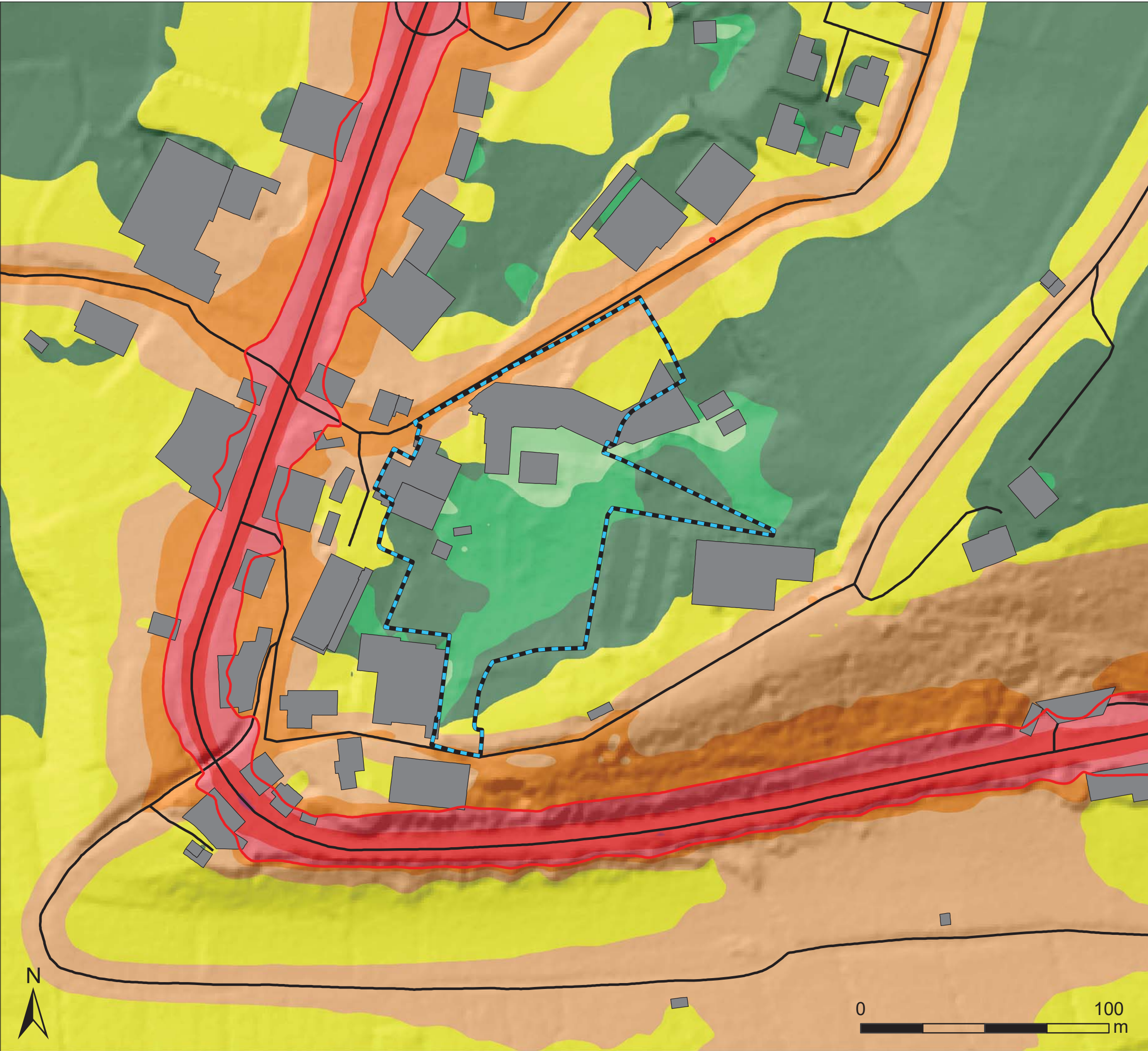

LEGENDA / LEYENDA

Esparrua / Ámbito

Igorpen - iturriak / Focos de emisión

Errepideen ardatzak / Ejes de carretera

Eraikinak / Edificios

Beste Eraikinak / Resto Edificios

Zarata - maila dB(A) / Nivel de ruido dB(A)

< 35

35 - 40

40 - 45

45 - 50

50 - 55

55 - 60

60 - 65

65 - 70

70 - 75

75 - 80

>= 80

Ld (eguna) isofonak / Isófonas Ld (día)

60 dB(A)

Tipo de área acústica	Índices de ruido [dB(A)]		
	L <sub>eq</sub>	L <sub>eq</sub>	L <sub>eq</sub>
e Sectores del territorio con predominio de suelo de uso sanitario, docente y cultural que requiera una especial protección contra la contaminación acústica	55	55	45
a Sectores del territorio con predominio de suelo de uso residencial	60	60	50
d Sectores del territorio con predominio de suelo de uso terciario distinto del contemplado en c).	65	65	60
c Sectores del territorio con predominio de suelo de uso recreativo y de espectáculos	68	68	58
b Sectores del territorio con predominio de suelo de uso industrial	70	70	60
f Sectores del territorio afectados a sistemas generales de infraestructuras de transporte u otros equipamientos públicos que los reclamen	Sin determinar	Sin determinar	Sin determinar

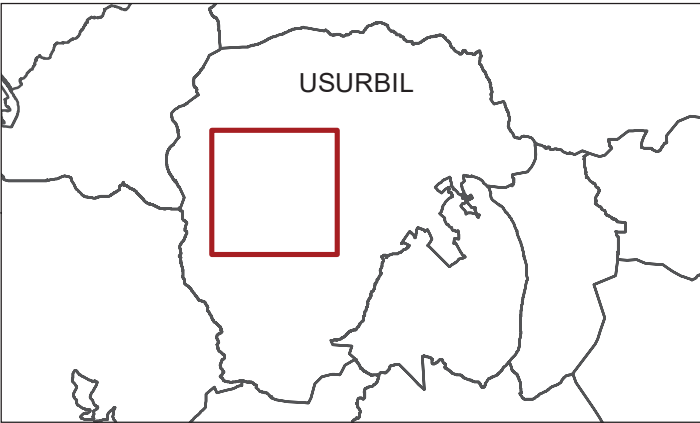

ZARATA-MAPA. EGUNGO EGOERA

Ld (eguna), 2m

MAPA DE RUIDO. ACTUALIDAD

Ld (día), 2m

2.1.1

Aginaga Erdiguneko HAPB-ren azterketa akustikoa: A-010 "Errazti", A-011 "Soroa", A-92.1 "Sagastiluze", A-93 "Errastigaina" eremuak (Usurbil)

Estudio acústico del PEOU del centro de Aginaga, ámbitos A-010 "Errazti", A-011 "Soroa", A-92.1 "Sagastiluze" y A-93 "Errastigaina", Usurbil.

E:1:1.500

EGILEAK / REDACTORES

Ana Felipe Díaz

ekolur

2020ko ekaina  
Junio 2020



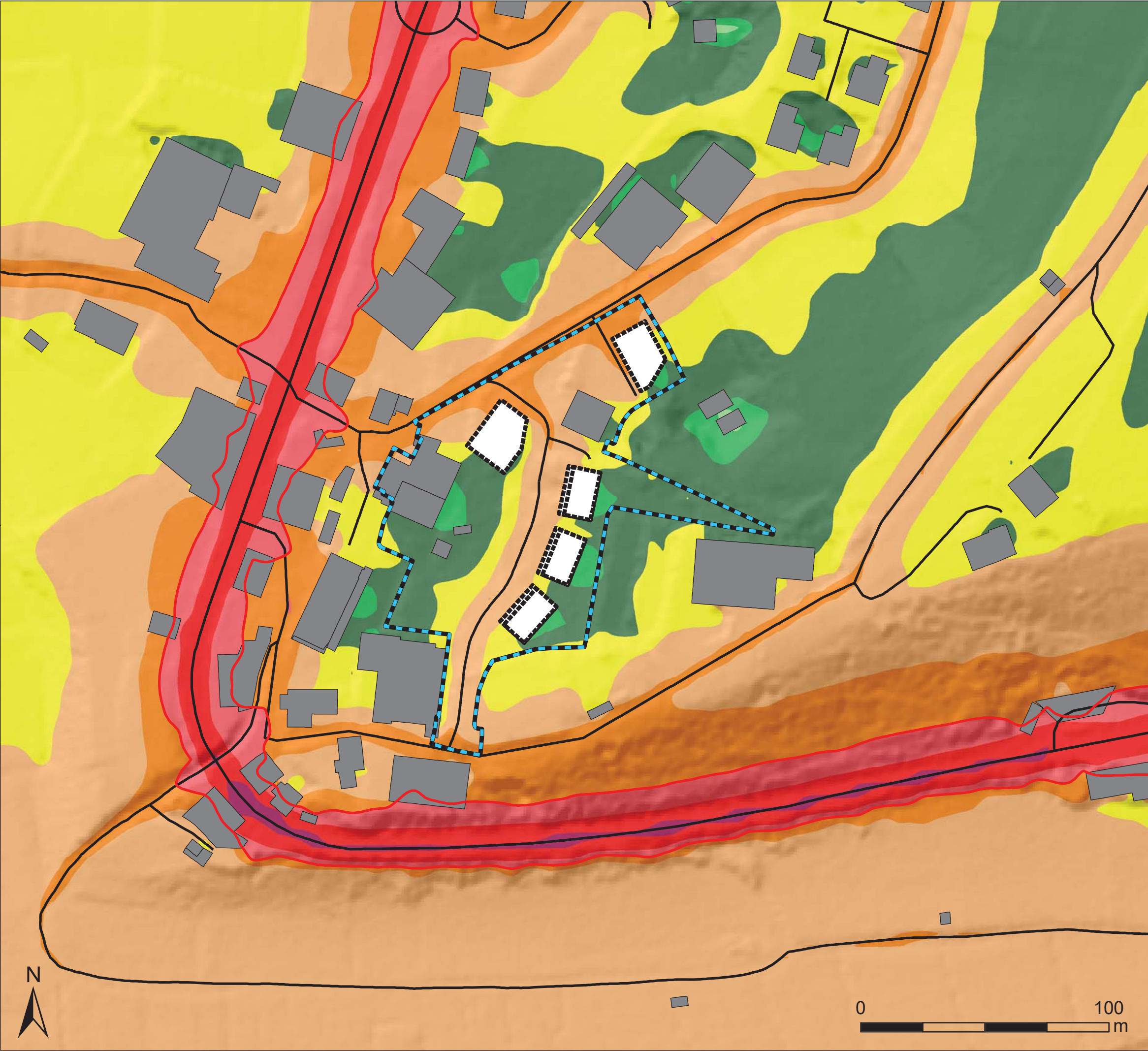

LEGENDA / LEYENDA

Azterketa eremua / Ámbito de estudio

Esparrua / Ámbito

Igorpen - Iturriak / Focos de emisión

Errepideen ardatzak / Ejes de carretera

Eraikinak / Edificios

Aurreikusitako eraikina / Edificio previsto

Beste Eraikinak / Resto Edificios

Zarata - maila dB(A) / Nivel de ruido dB(A)

< 35  
35 - 40  
40 - 45  
45 - 50  
50 - 55  
55 - 60  
60 - 65  
65 - 70  
70 - 75  
75 - 80  
>= 80

Ld (eguna) isofonak / Isófonas Ld (día)

60 dB(A)

Tipo de área acústica	Índices de ruido [dB(A)]		
	L <sub>eq</sub>	L <sub>eq</sub>	L <sub>eq</sub>
e Sectores del territorio con predominio de suelo de uso sanitario, docente y cultural que requiera una especial protección contra la contaminación acústica	55	55	45
a Sectores del territorio con predominio de suelo de uso residencial	60	60	50
d Sectores del territorio con predominio de suelo de uso terciario distinto del contemplado en c).	65	65	60
c Sectores del territorio con predominio de suelo de uso recreativo y de espectáculos	68	68	58
b Sectores del territorio con predominio de suelo de uso industrial	70	70	60
f Sectores del territorio afectados a sistemas generales de infraestructuras de transporte u otros equipamientos públicos que los reclamen	Sin determinar	Sin determinar	Sin determinar

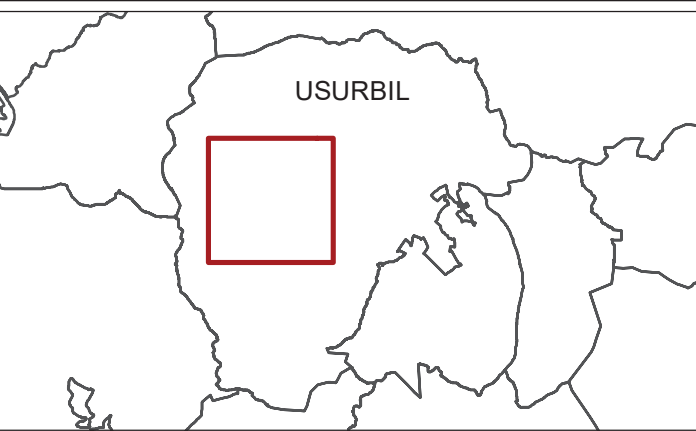

ZARATA-MAPA. ETORKIZUNA  
Ld (eguna), 2m  
MAPA DE RUIDO. FUTURO  
Ld (día), 2m

2.1.2

Aginaga Erdiguneko HAPB-ren azterketa akustikoa: A-010 "Errazti", A-011 "Soroa", A-92.1 "Sagastiluze", A-93 "Errastigaina" eremuak (Usurbil)

Estudio acústico del PEOU del centro de Aginaga, ámbitos A-010 "Errazti", A-011 "Soroa", A-92.1 "Sagastiluze" y A-93 "Errastigaina", Usurbil.

EGILEAK / REDACTORES

2020ko ekaina  
Junio 2020



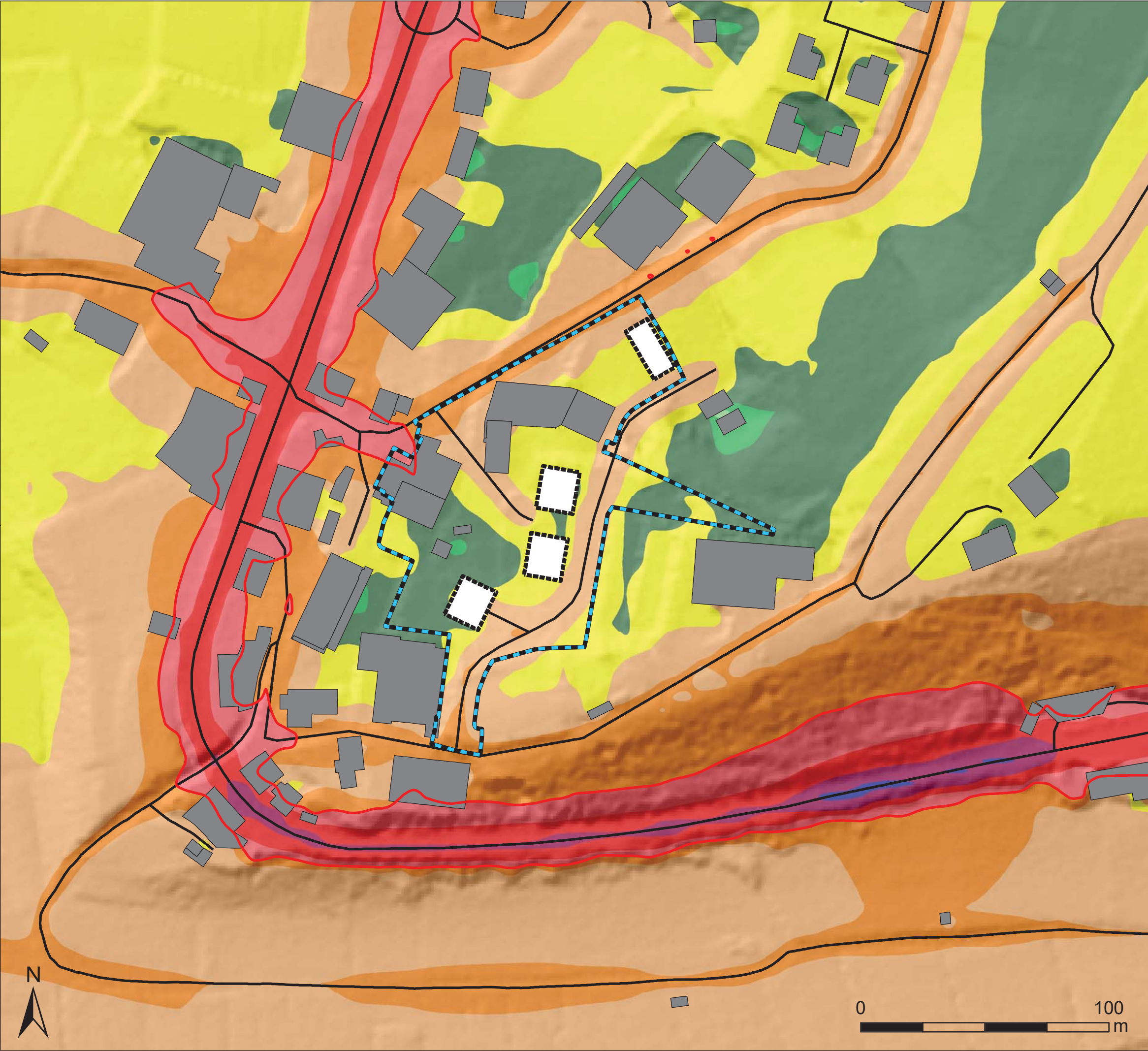

LEGENDA / LEYENDA

Azterketa eremua / Ámbito de estudio

Esparrua / Ámbito

Igorpen - Iturriak / Focos de emisión

Errepideen ardatzak / Ejes de carretera

Eraikinak / Edificios

Aurreikusitako eraikina / Edificio previsto

Beste Eraikinak / Resto Edificios

Zarata - maila dB(A) / Nivel de ruido dB(A)

< 35

35 - 40

40 - 45

45 - 50

50 - 55

55 - 60

60 - 65

65 - 70

70 - 75

75 - 80

>= 80

Ld (eguna) isofonak / Isófonas Ld (día)

60 dB(A)

Tipo de área acústica	Índices de ruido [dB(A)]		
	L <sub>eq</sub>	L <sub>eq</sub>	L <sub>eq</sub>
e Sectores del territorio con predominio de suelo de uso sanitario, docente y cultural que requiera una especial protección contra la contaminación acústica	55	55	45
a Sectores del territorio con predominio de suelo de uso residencial	60	60	50
d Sectores del territorio con predominio de suelo de uso terciario distinto del contemplado en c).	65	65	60
c Sectores del territorio con predominio de suelo de uso recreativo y de espectáculos	68	68	58
b Sectores del territorio con predominio de suelo de uso industrial	70	70	60
f Sectores del territorio afectados a sistemas generales de infraestructuras de transporte u otros equipamientos públicos que los reclamen	Sin determinar	Sin determinar	Sin determinar

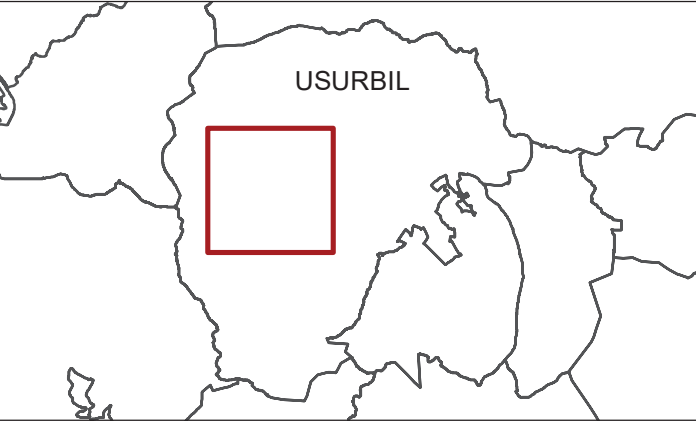

ZARATA-MAPA. ETORKIZUNA. BAZTERTUTAKO HAUTABIDEA

Ld (eguna), 2m

MAPA DE RUIDO. FUTURO. ALTERNATIVA DESCARTADA

Ld (día), 2m

2.1.3

Aginaga Erdiguneko HAPB-ren azterketa akustikoa: A-010 "Errazti", A-011 "Soroa", A-92.1 "Sagastiluze", A-93 "Errastigaina" eremuak (Usurbil)

Estudio acústico del PEOU del centro de Aginaga, ámbitos A-010 "Errazti", A-011 "Soroa", A-92.1 "Sagastiluze" y A-93 "Errastigaina", Usurbil.

E:1:1.500

EGILEA / REDACTOR

Ana Felipe Díaz

ekolur

2020ko ekaina  
Junio 2020



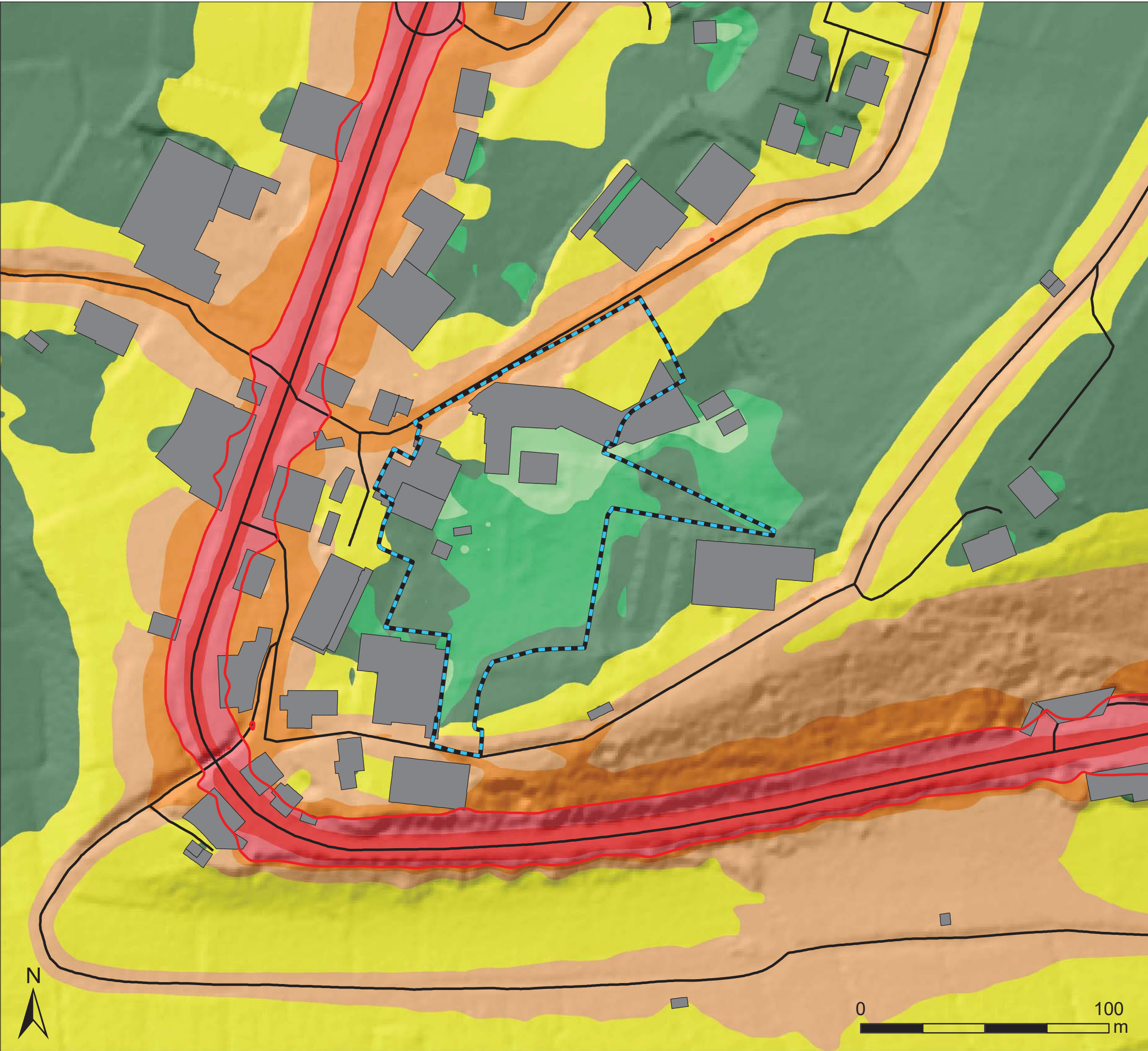

LEGENDA / LEYENDA

Azterketa eremua / Ámbito de estudio

Ezparua / Ámbito

Igorpen - iturriak / Focos de emisión

Errepideen ardatzak / Ejes de carretera

Eraikinak / Edificios

Beste Eraikinak / Resto Edificios

Zarata - maila dB(A) / Nivel de ruido dB(A)

< 35

35 - 40

40 - 45

45 - 50

50 - 55

55 - 60

60 - 65

65 - 70

70 - 75

75 - 80

>= 80

Le (arratsaldea) isofonak / Isófonas Le (tarde)

60 dB(A)

Tipo de área acústica	Índices de ruido [dB(A)]		
	L <sub>eq</sub>	L <sub>eq</sub>	L <sub>eq</sub>
e Sectores del territorio con predominio de suelo de uso sanitario, docente y cultural que requiera una especial protección contra la contaminación acústica	55	55	45
a Sectores del territorio con predominio de suelo de uso residencial	60	60	50
d Sectores del territorio con predominio de suelo de uso terciario distinto del contemplado en c).	65	65	60
c Sectores del territorio con predominio de suelo de uso recreativo y de espectáculos	68	68	58
b Sectores del territorio con predominio de suelo de uso industrial	70	70	60
f Sectores del territorio afectados a sistemas generales de infraestructuras de transporte u otros equipamientos públicos que los reclamen	Sin determinar	Sin determinar	Sin determinar

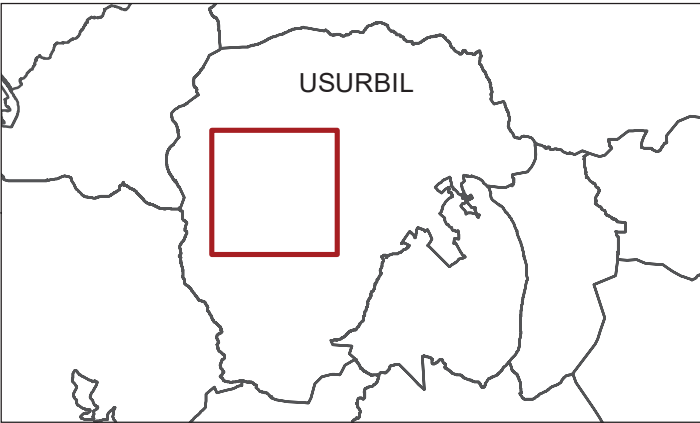

ZARATA-MAPA. EGUNGO EGOERA  
Le (arratsaldea), 2m  
MAPA DE RUIDO. ACTUALIDAD  
Le (tarde), 2m

2.2.1

Aginaga Erdiguneko HAPB-ren azterketa akustikoa: A-010 "Errazti", A-011 "Soroa", A-92.1 "Sagastiluze", A-93 "Errastigaina" eremuak (Usurbil)

Estudio acústico del PEOU del centro de Aginaga, ámbitos A-010 "Errazti", A-011 "Soroa", A-92.1 "Sagastiluze" y A-93 "Errastigaina", Usurbil.

EGILEAK / REDACTORES

Ana Felipe Díaz

ekolur

2020ko ekaina  
Junio 2020



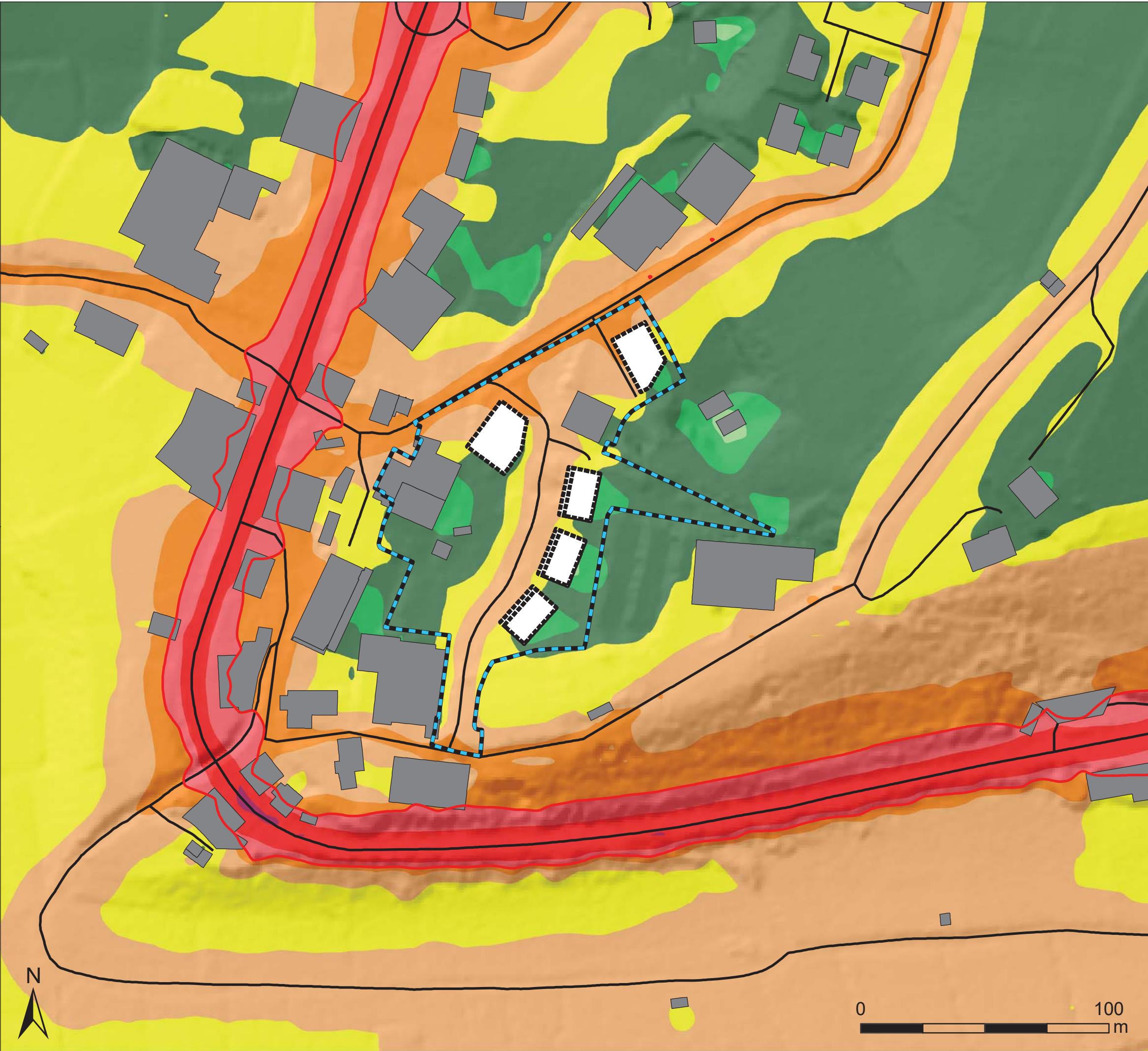

LEGENDA / LEYENDA

Azterketa eremua / Ámbito de estudio

Esparrua / Ámbito

Igorpen - Iturriak / Focos de emisión

Errepideen ardatzak / Ejes de carretera

Eraikinak / Edificios

Aurreikusitako eraikina / Edificio previsto

Beste Eraikinak / Resto Edificios

Zarata - maila dB(A) / Nivel de ruido dB(A)

< 35

35 - 40

40 - 45

45 - 50

50 - 55

55 - 60

60 - 65

65 - 70

70 - 75

75 - 80

>= 80

Le (arratsaldea) isofonak / Isófonas Le (tarde)

60 dB(A)

Tipo de área acústica	Índices de ruido [dB(A)]		
	L <sub>eq</sub>	L <sub>eq</sub>	L <sub>eq</sub>
e Sectores del territorio con predominio de suelo de uso sanitario, docente y cultural que requiera una especial protección contra la contaminación acústica	55	55	45
a Sectores del territorio con predominio de suelo de uso residencial	60	60	50
d Sectores del territorio con predominio de suelo de uso terciario distinto del contemplado en c).	65	65	60
c Sectores del territorio con predominio de suelo de uso recreativo y de espectáculos	68	68	58
b Sectores del territorio con predominio de suelo de uso industrial	70	70	60
f Sectores del territorio afectados a sistemas generales de infraestructuras de transporte u otros equipamientos públicos que los reclamen	Sin determinar	Sin determinar	Sin determinar

ZARATA-MAPA. ETORKIZUNA

Le (arratsaldea), 2m

MAPA DE RUIDO. FUTURO

Le (tarde), 2m

2.2.2

Aginaga Erdiguneko HAPB-ren azterketa akustikoa: A-010 "Errazti", A-011 "Soroa", A-92.1 "Sagastiluze", A-93 "Errastigaina" eremuak (Usurbil)

Estudio acústico del PEOU del centro de Aginaga, ámbitos A-010 "Errazti", A-011 "Soroa", A-92.1 "Sagastiluze" y A-93 "Errastigaina", Usurbil.

E:1:1.500

EGILEAK / REDACTORES

Ana Felipe Díaz

ekolur

2020ko ekaina  
Junio 2020



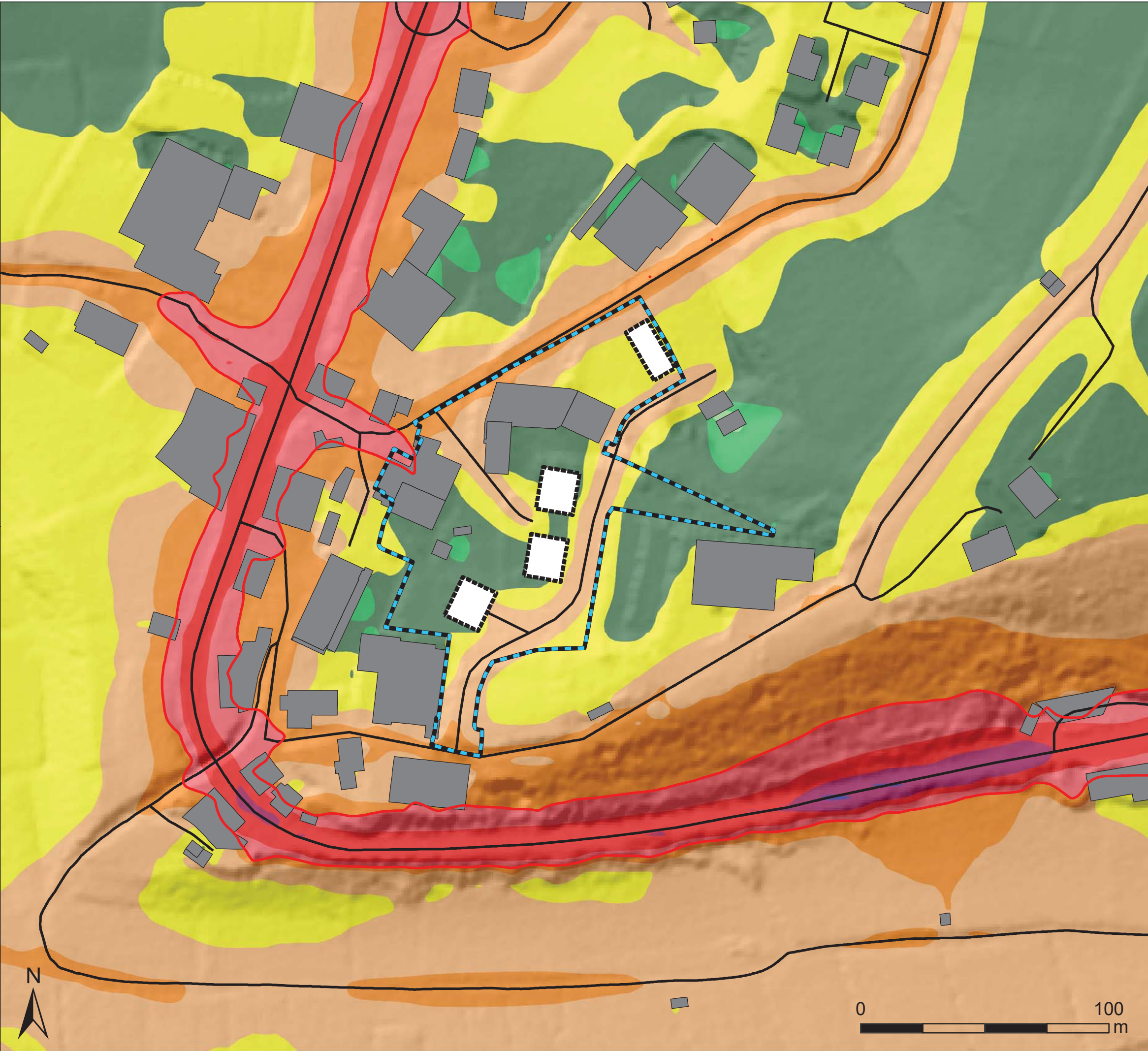

LEGENDA / LEYENDA

Azterketa eremua / Ámbito de estudio

Esparrua / Ámbito

Igorpen - Iturriak / Focos de emisión

Errepideen ardatzak / Ejes de carretera

Eraikinak / Edificios

Aurreikusitako eraikina / Edificio previsto

Beste Eraikinak / Resto Edificios

Zarata - maila dB(A) / Nivel de ruido dB(A)

< 35

35 - 40

40 - 45

45 - 50

50 - 55

55 - 60

60 - 65

65 - 70

70 - 75

75 - 80

>= 80

Le (arratsaldea) isofonak / Isófonas Le (tarde)

60 dB(A)

Tipo de área acústica	Índices de ruido [dB(A)]		
	L <sub>eq</sub>	L <sub>eq</sub>	L <sub>eq</sub>
e Sectores del territorio con predominio de suelo de uso sanitario, docente y cultural que requiera una especial protección contra la contaminación acústica	55	55	45
a Sectores del territorio con predominio de suelo de uso residencial	60	60	50
d Sectores del territorio con predominio de suelo de uso terciario distinto del contemplado en c).	65	65	60
c Sectores del territorio con predominio de suelo de uso recreativo y de espectáculos	68	68	58
b Sectores del territorio con predominio de suelo de uso industrial	70	70	60
f Sectores del territorio afectados a sistemas generales de infraestructuras de transporte u otros equipamientos públicos que los reclamen	Sin determinar	Sin determinar	Sin determinar

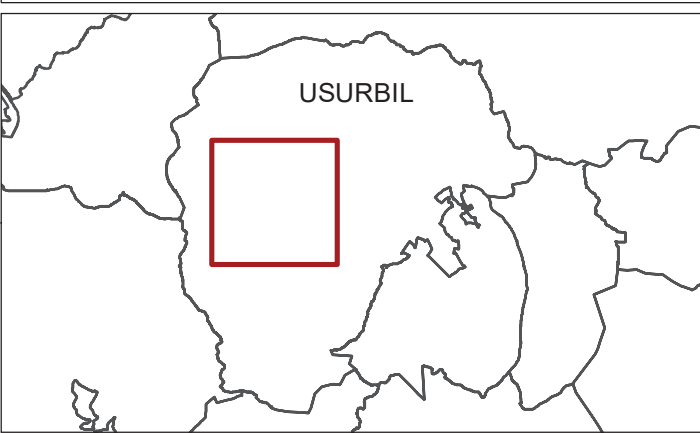

ZARATA-MAPA. ETORKIZUNA. BAZTERTUTAKO HAUTABIDEA

Le (arratsaldea), 2m

MAPA DE RUIDO. FUTURO. ALTERNATIVA DESCARTADA

Le (tarde), 2m

2.2.3

Aginaga Erdiguneko HAPB-ren azterketa akustikoa: A-010 "Errazti", A-011 "Soroa", A-92.1 "Sagastiluze", A-93 "Errastigaina" eremuak (Usurbil)

Estudio acústico del PEOU del centro de Aginaga, ámbitos A-010 "Errazti", A-011 "Soroa", A-92.1 "Sagastiluze" y A-93 "Errastigaina", Usurbil.

E:1:1.500

EGILEAK / REDACTORES

Ana Felipe Díaz

ekolur

2020ko ekaina  
Junio 2020





LEGENDA / LEYENDA

Azterketa eremua / Ámbito de estudio

Esparrua / Ámbito

Igorpen - iturriak / Focos de emisión

Errepideen ardatzak / Ejes de carretera

Eraikinak / Edificios

Beste Eraikinak / Resto Edificios

Zarata - maila dB(A) / Nivel de ruido dB(A)

< 35

35 - 40

40 - 45

45 - 50

50 - 55

55 - 60

60 - 65

65 - 70

70 - 75

75 - 80

>= 80

Ln (gaua) isofonak / Isófonas Ln (noche)

50 dB(A)

Tipo de área acústica	Índices de ruido [dB(A)]		
	L <sub>eq</sub>	L <sub>eq</sub>	L <sub>eq</sub>
e Sectores del territorio con predominio de suelo de uso sanitario, docente y cultural que requiera una especial protección contra la contaminación acústica	55	55	45
a Sectores del territorio con predominio de suelo de uso residencial	60	60	50
d Sectores del territorio con predominio de suelo de uso terciario distinto del contemplado en c).	65	65	60
c Sectores del territorio con predominio de suelo de uso recreativo y de espectáculos	68	68	58
b Sectores del territorio con predominio de suelo de uso industrial	70	70	60
f Sectores del territorio afectados a sistemas generales de infraestructuras de transporte u otros equipamientos públicos que los reclamen	Sin determinar	Sin determinar	Sin determinar

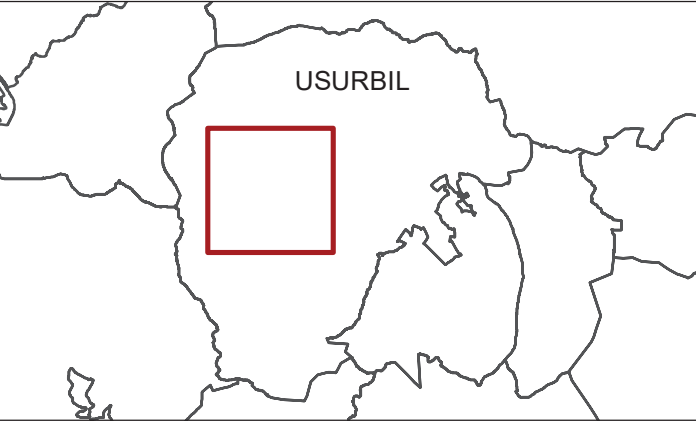

ZARATA-MAPA. EGUNGO EGOERA  
Ln (gaua), 2m  
MAPA DE RUIDO. ACTUALIDAD  
Ln (noche), 2m

2.3.1

Aginaga Erdiguneko HAPB-ren azterketa akustikoa: A-010 "Errazti", A-011 "Soroa", A-92.1 "Sagastiluze", A-93 "Errastigaina" eremuak (Usurbil)

E:1:1.500

Estudio acústico del PEOU del centro de Aginaga, ámbitos A-010 "Errazti", A-011 "Soroa", A-92.1 "Sagastiluze" y A-93 "Errastigaina", Usurbil.

2019ko abuztua  
Agosto 2019

EGILEAK / REDACTORES

Ana Felipe Díaz



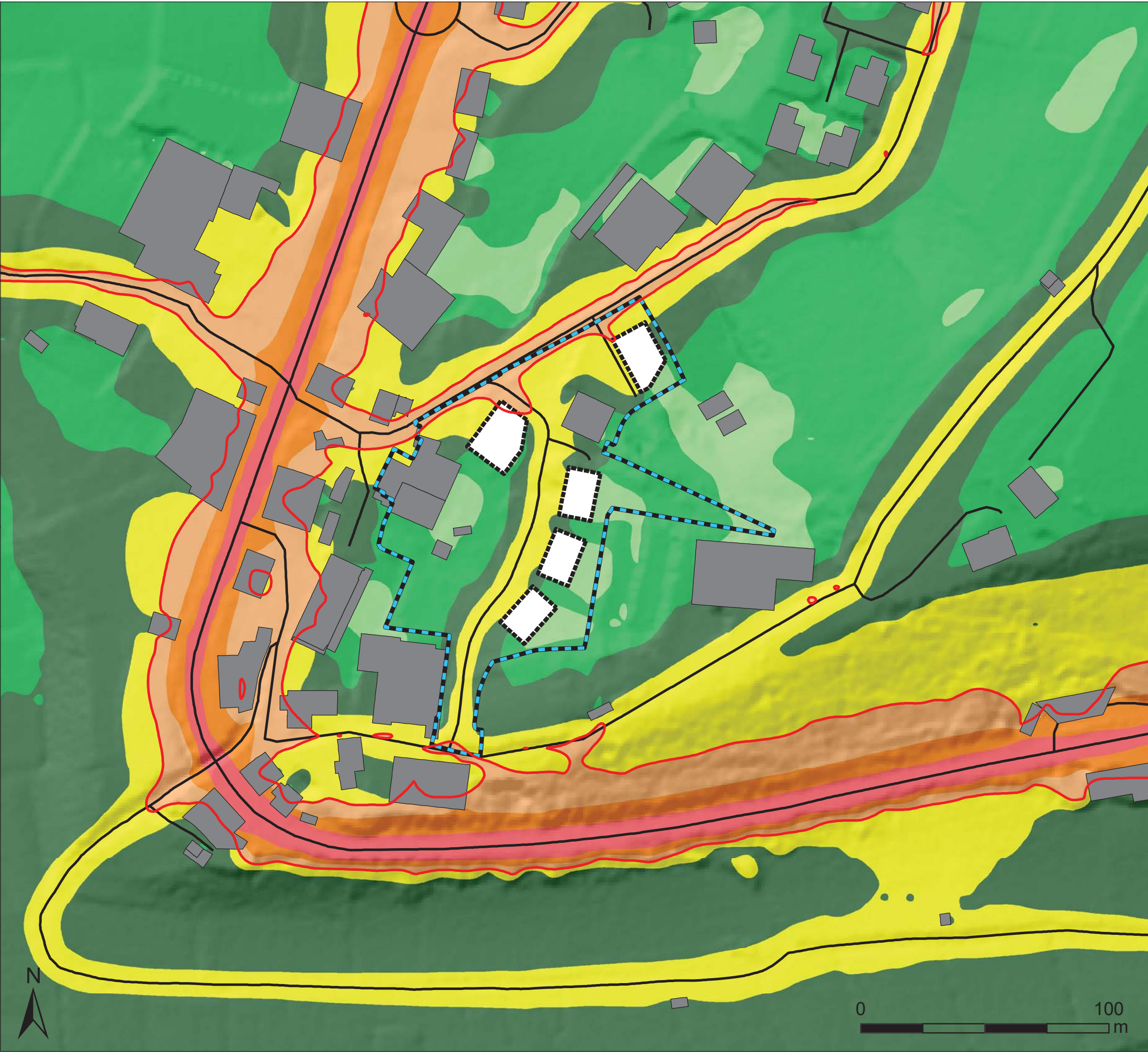

LEGENDA / LEYENDA

Azterketa eremua / Ámbito de estudio

Esparrua / Ámbito

Igorpen - Iturriak / Focos de emisión

Errepideen ardatzak / Ejes de carretera

Eraikinak / Edificios

Aurreikusitako eraikina / Edificio previsto

Beste Eraikinak / Resto Edificios

Zarata - maila dB(A) / Nivel de ruido dB(A)

< 35

35 - 40

40 - 45

45 - 50

50 - 55

55 - 60

60 - 65

65 - 70

70 - 75

75 - 80

>= 80

Ln (gaua) isofonak / Isófonas Ln (noche)

50 dB(A)

Tipo de área acústica	Índices de ruido [dB(A)]		
	L <sub>eq</sub>	L <sub>eq</sub>	L <sub>eq</sub>
e Sectores del territorio con predominio de suelo de uso sanitario, docente y cultural que requiera una especial protección contra la contaminación acústica	55	55	45
a Sectores del territorio con predominio de suelo de uso residencial	60	60	50
d Sectores del territorio con predominio de suelo de uso terciario distinto del contemplado en c).	65	65	60
c Sectores del territorio con predominio de suelo de uso recreativo y de espectáculos	68	68	58
b Sectores del territorio con predominio de suelo de uso industrial	70	70	60
f Sectores del territorio afectados a sistemas generales de infraestructuras de transporte u otros equipamientos públicos que los reclamen	Sin determinar	Sin determinar	Sin determinar

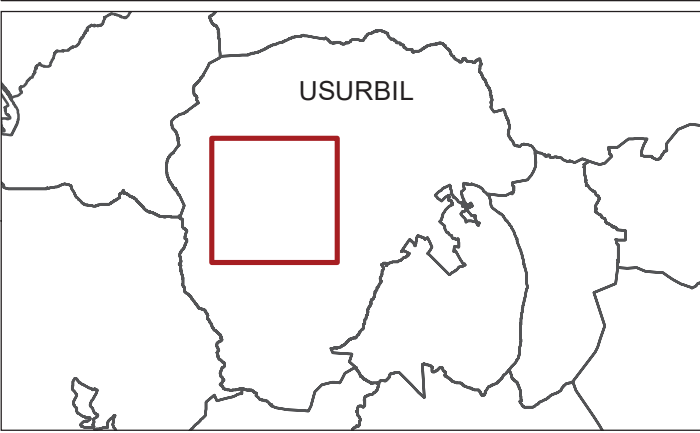

ZARATA-MAPA. ETORKIZUNA  
Ln (gaua), 2m  
MAPA DE RUIDO. FUTURO  
Ln (noche), 2m

2.3.2

Aginaga Erdiguneko HAPB-ren azterketa akustikoa: A-010 "Errazti", A-011 "Soroa", A-92.1 "Sagastiluze", A-93 "Errastigaina" eremuak (Usurbil)

Estudio acústico del PEOU del centro de Aginaga, ámbitos A-010 "Errazti", A-011 "Soroa", A-92.1 "Sagastiluze" y A-93 "Errastigaina", Usurbil.

EGILEAK / REDACTORES

2020ko ekaina  
Junio 2020



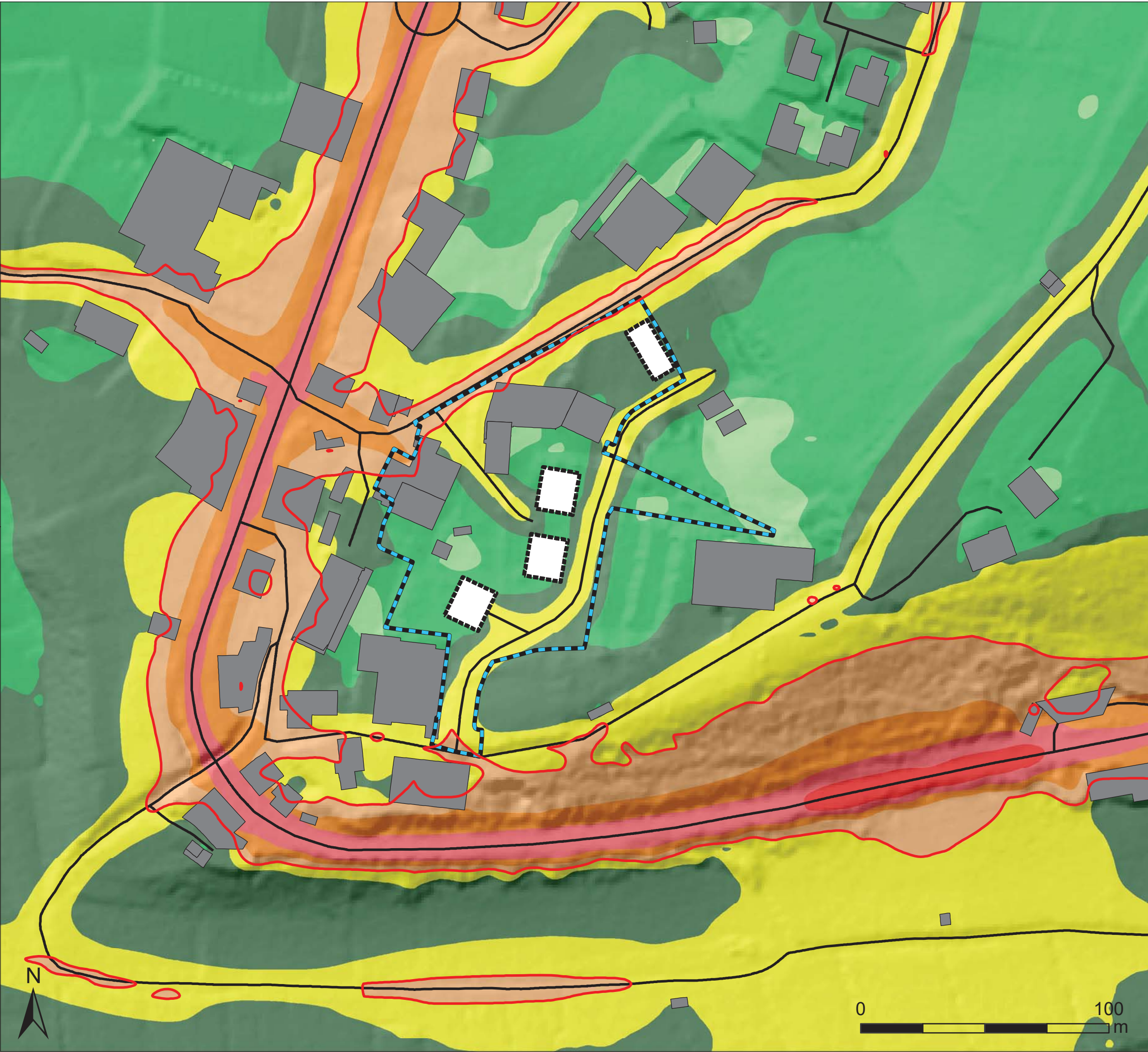

LEGENDA / LEYENDA

Azterketa eremua / Ámbito de estudio

 Esparrua / Ámbito

Igorpen - Iturriak / Focos de emisión

 Errepideen ardatzak / Ejes de carretera

Eraikinak / Edificios

 Aurreikusitako eraikina / Edificio previsto

 Beste Eraikinak / Resto Edificios

Zarata - maila dB(A) / Nivel de ruido dB(A)



< 35  
35 - 40  
40 - 45  
45 - 50  
50 - 55  
55 - 60  
60 - 65  
65 - 70  
70 - 75  
75 - 80  
>= 80

Ln (gaua) isofonak / Isófonas Ln (noche)

 50 dB(A)

Tipo de área acústica	Índices de ruido [dB(A)]		
	L <sub>eq</sub>	L <sub>eq</sub>	L <sub>eq</sub>
e Sectores del territorio con predominio de suelo de uso sanitario, docente y cultural que requiera una especial protección contra la contaminación acústica	55	55	45
a Sectores del territorio con predominio de suelo de uso residencial	60	60	50
d Sectores del territorio con predominio de suelo de uso terciario distinto del contemplado en c).	65	65	60
c Sectores del territorio con predominio de suelo de uso recreativo y de espectáculos	68	68	58
b Sectores del territorio con predominio de suelo de uso industrial	70	70	60
f Sectores del territorio afectados a sistemas generales de infraestructuras de transporte u otros equipamientos públicos que los reclamen	Sin determinar	Sin determinar	Sin determinar

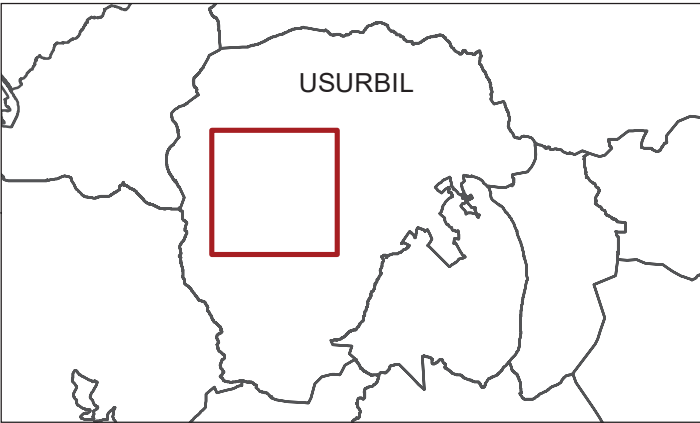

ZARATA-MAPA. ETORKIZUNA. BAZTERTUTAKO HAUTABIDEA

Ln (gaua), 2m

MAPA DE RUIDO. FUTURO. ALTERNATIVA DESCARTADA

Ln (noche), 2m

Aginaga Erdiguneko HAPB-ren azterketa akustikoa: A-010 "Errazti", A-011 "Soroa", A-92.1 "Sagastiluze", A-93 "Errastigaina" eremuak (Usurbil)

Estudio acústico del PEOU del centro de Aginaga, ámbitos A-010 "Errazti", A-011 "Soroa", A-92.1 "Sagastiluze" y A-93 "Errastigaina", Usurbil.

EGILEA / REDACTOR

Ana Felipe Díaz



2.3.3

E:1:1.500

2019ko iraila  
Septiembre 2019



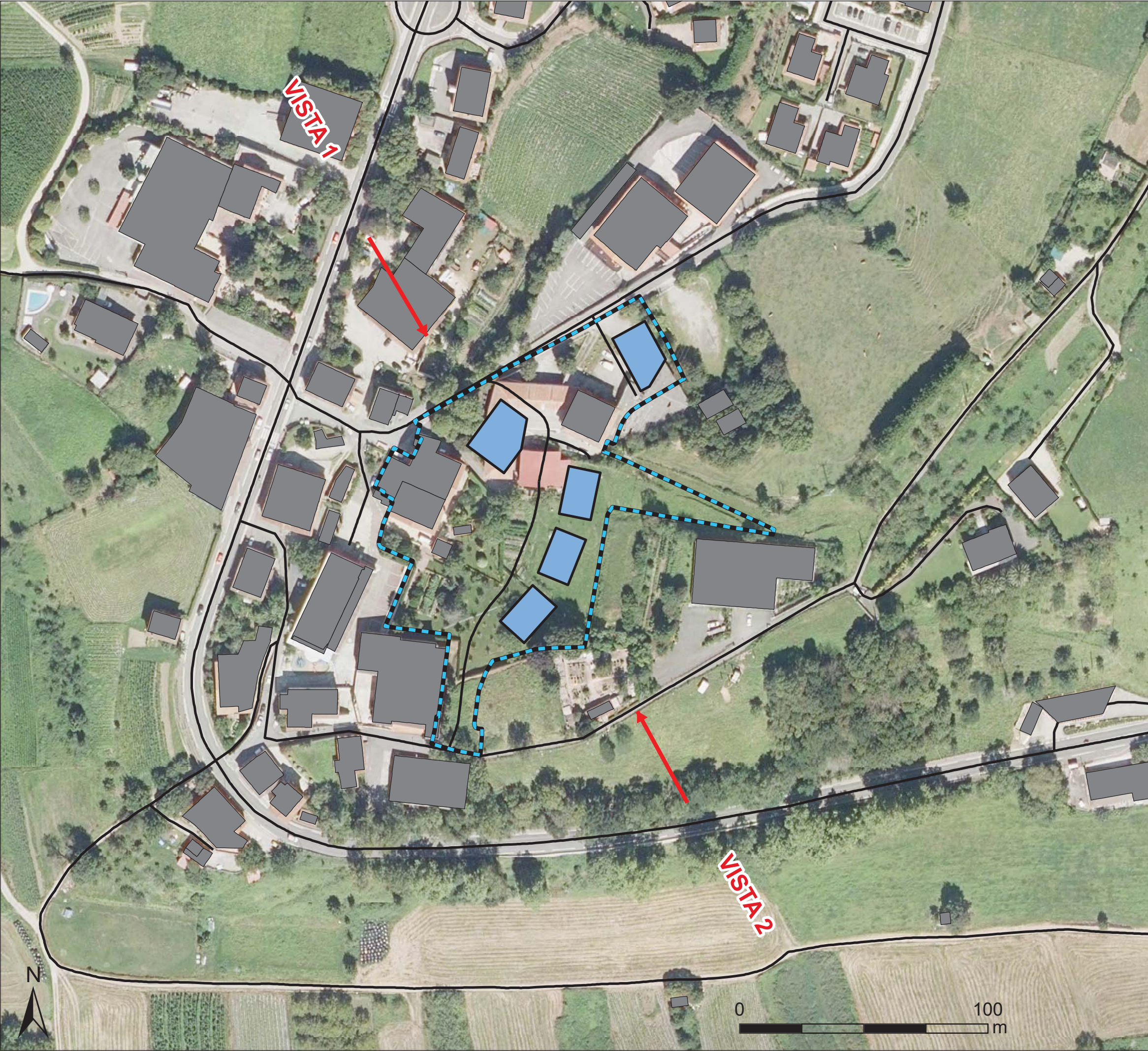

LEGENDA / LEYENDA

Azterketa eremua / Ámbito de estudio

Esparrua / Ámbito

Igorpen - Iturriak / Focos de emisión

Errepideen ardatzak / Ejes de carretera

Eraikinak / Edificios

Aurreikusitako eraikina / Edificio previsto

Beste Eraikinak / Resto Edificios

Fatxadetako zarataren-mapa / Mapa ruido en fachadas

Bistak / Vistas

Tipo de área acústica	Índices de ruido [dB(A)]		
	L <sub>eq</sub>	L <sub>eq</sub>	L <sub>eq</sub>
e Sectores del territorio con predominio de suelo de uso sanitario, docente y cultural que requiera una especial protección contra la contaminación acústica	55	55	45
a Sectores del territorio con predominio de suelo de uso residencial	60	60	50
d Sectores del territorio con predominio de suelo de uso terciario distinto del contemplado en c).	65	65	60
c Sectores del territorio con predominio de suelo de uso recreativo y de espectáculos	68	68	58
b Sectores del territorio con predominio de suelo de uso industrial	70	70	60
f Sectores del territorio afectados a sistemas generales de infraestructuras de transporte u otros equipamientos públicos que los reclamen	Sin determinar	Sin determinar	Sin determinar

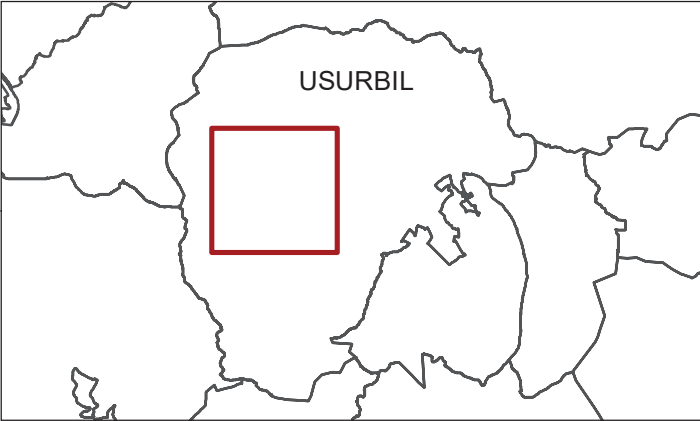

FATXADETAKO ZARATAREN MAPA.  
Bistak  
MAPA DE RUIDO EN FACHADAS.  
Vistas

3.0

Aginaga Erdiguneko HAPB-ren azterketa akustikoa: A-010 "Errazti", A-011 "Soroa", A-92.1 "Sagastiluze", A-93 "Errastigaina" eremuak (Usurbil)

E:1:1.500

Estudio acústico del PEOU del centro de Aginaga, ámbitos A-010 "Errazti", A-011 "Soroa", A-92.1 "Sagastiluze" y A-93 "Errastigaina", Usurbil.

2019ko iraila  
Septiembre 2019

EGILEAK / REDACTORES





Vista 1: Ld - Le - Ln / 1.Bista: Ld - Le - Ln

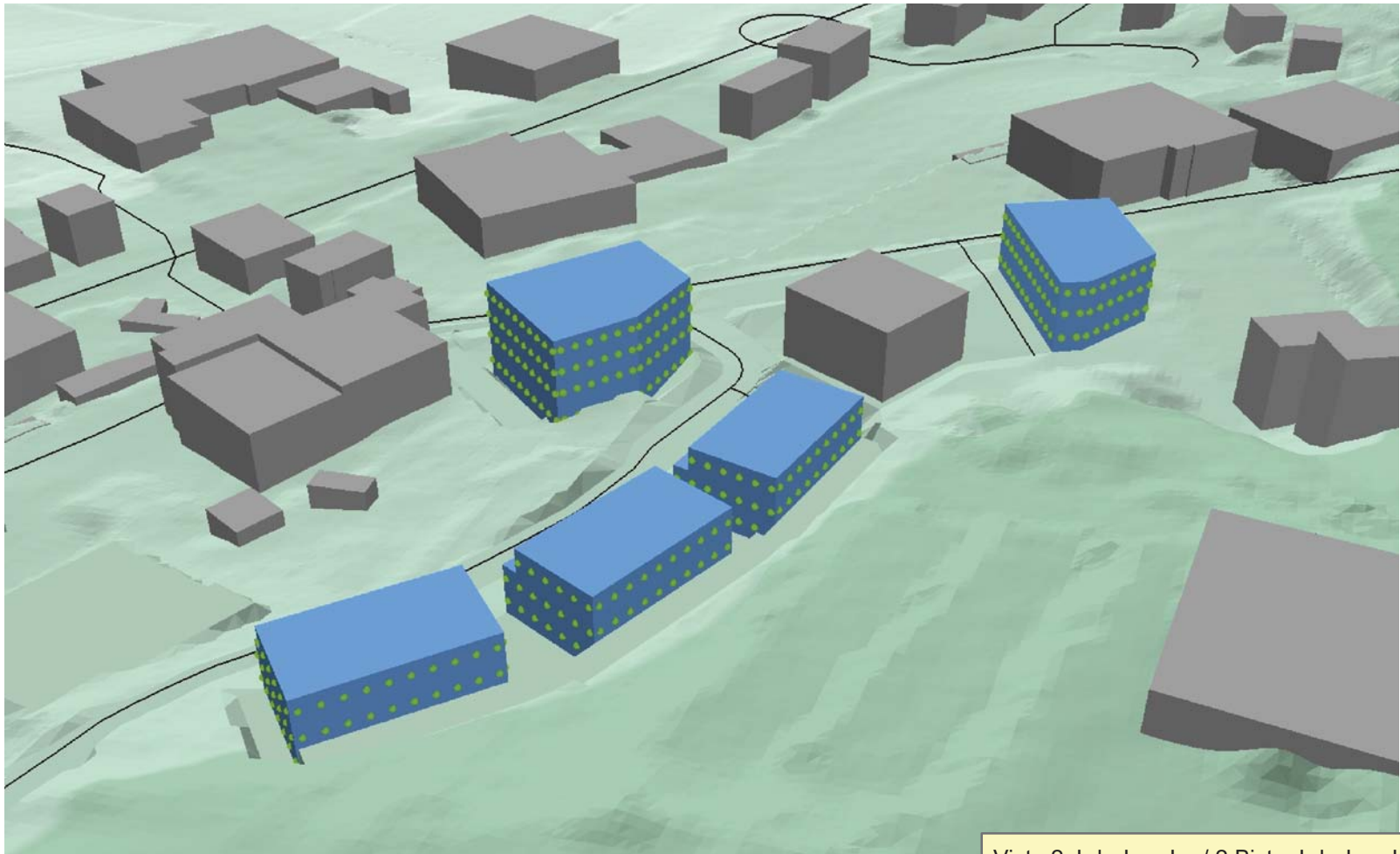

Vista 2: Ld - Le - Ln / 2.Bista: Ld - Le - Ln

LEGENDA / LEYENDA

- Eraikinak / Edificios**
- Aurrekustitako eraikina / Edificio previsto
  - Beste Eraikinak / Resto Edificios
- Zarata - maila dB(A) / Nivel de ruido dB(A)**
- Betetzen du / Cumple
  - Ez du betetzen / No cumple

Tipo de área acústica	Índices de ruido [dB(A)]		
	L <sub>d</sub>	L <sub>e</sub>	L <sub>n</sub>
e Sectores del territorio con predominio de suelo de uso sanitario, docente y cultural que requiera una especial protección contra la contaminación acústica	55	55	45
a Sectores del territorio con predominio de suelo de uso residencial	60	60	50
d Sectores del territorio con predominio de suelo de uso terciario distinto del contemplado en c).	65	65	60
c Sectores del territorio con predominio de suelo de uso recreativo y de espectáculos	68	68	58
b Sectores del territorio con predominio de suelo de uso industrial	70	70	60
f Sectores del territorio afectados a sistemas generales de infraestructuras de transporte u otros equipamientos públicos que los reclamen	Sin determinar	Sin determinar	Sin determinar

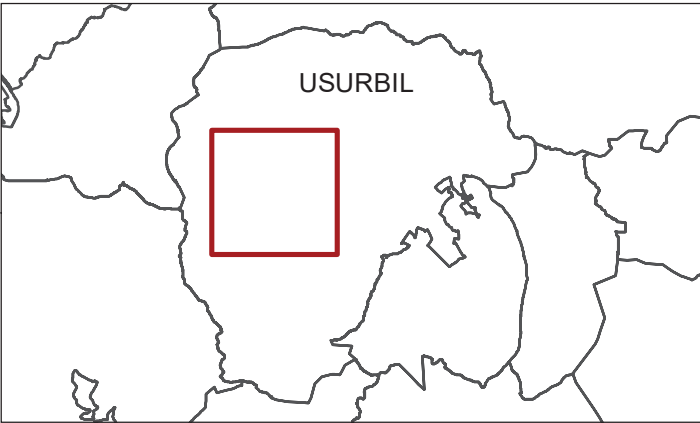

ZARATAREN - MAPA.  
1 eta 2.bistak  
MAPA DE RUIDO.  
Vistas 1 y 2

3.1

Aginaga Erdiguneko HAPB-ren azterketa akustikoa: A-010 "Errazti", A-011 "Soroa", A-92.1 "Sagastiluze", A-93 "Errastigaina" eremuak (Usurbil)  
Estudio acústico del PEOU del centro de Aginaga, ámbitos A-010 "Errazti", A-011 "Soroa", A-92.1 "Sagastiluze" y A-93 "Errastigaina", Usurbil.

E:

EGILEAK / REDACTORES



2020ko ekaina  
Junio 2020



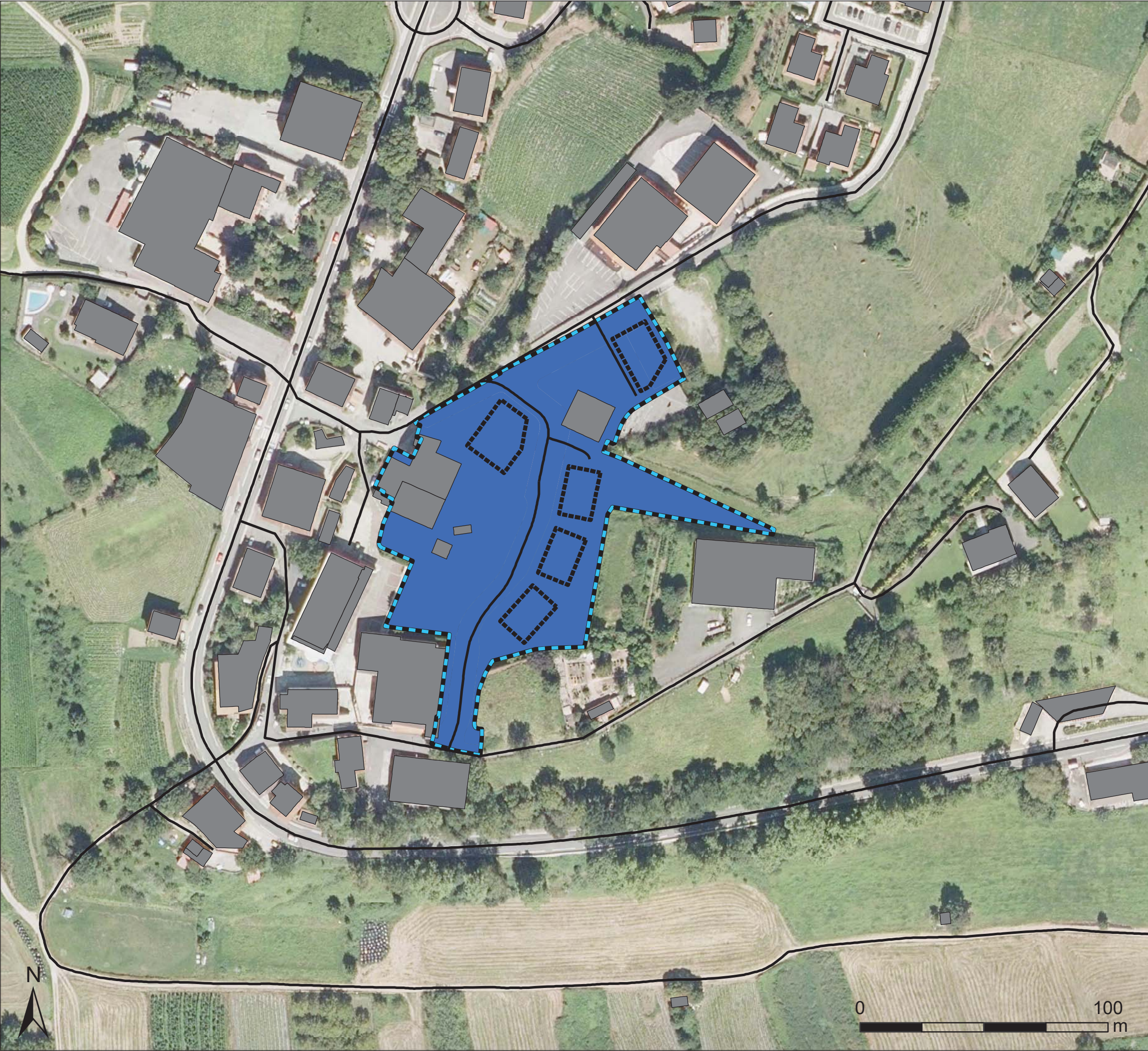

LEGENDA / LEYENDA

Azterketa eremua / Ámbito de estudio

Esparrua / Ámbito

Igorpen - Iturriak / Focos de emisión

Errepideen ardatzak / Ejes de carretera

Eraikinak / Edificios

Aurreikusitako eraikina / Edificio previsto

Eremu akustikoak / Áreas acústicas

A. Bizitegi-erabilerako lurzorua / A. Suelo de uso residencial

Tipo de área acústica	Índices de ruido [dB(A)]		
	L <sub>eq</sub>	L <sub>eq</sub>	L <sub>eq</sub>
e Sectores del territorio con predominio de suelo de uso sanitario, docente y cultural que requiera una especial protección contra la contaminación acústica	55	55	45
a Sectores del territorio con predominio de suelo de uso residencial	60	60	50
d Sectores del territorio con predominio de suelo de uso terciario distinto del contemplado en c).	65	65	60
c Sectores del territorio con predominio de suelo de uso recreativo y de espectáculos	68	68	58
b Sectores del territorio con predominio de suelo de uso industrial	70	70	60
f Sectores del territorio afectados a sistemas generales de infraestructuras de transporte u otros equipamientos públicos que los reclamen	Sin determinar	Sin determinar	Sin determinar

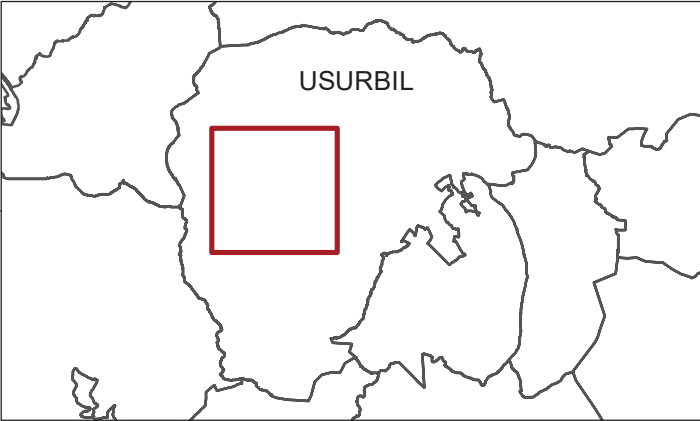

ZONAKATZE AKUSTIKOA  
ZONIFICACIÓN ACÚSTICA

4.0

Aginaga Erdiguneko HAPB-ren azterketa akustikoa: A-010 "Errazti", A-011 "Soroa", A-92.1 "Sagastiluze", A-93 "Errastigaina" eremuak (Usurbil)  
Estudio acústico del PEOU del centro de Aginaga, ámbitos A-010 "Errazti", A-011 "Soroa", A-92.1 "Sagastiluze" y A-93 "Errastigaina", Usurbil.

E:1:1.500

EGILEAK / REDACTORES

2020ko ekaina  
Junio 2020